I'm not a robot

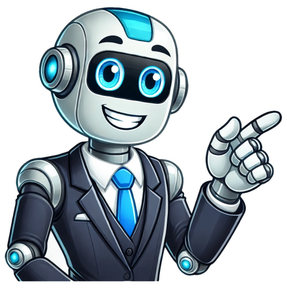

Danse avec les stars 2025 danseurs

Au terme de 11 semaines de folle compétition, découvrez le couple gagnant de la saison 2025 de Danse avec les Stars. Après l'élimination d'Adil Rami et Ana Riera lors de la première partie de finale, qui de Lénie et Jordan Mouillerac ou de Florent Manaudou et Elsa Bois sera sacré ce soir ? Grande première pour les danseurs, aucun d'entre eux n'a encore remporté le trophée. Retrouvez DALS tous les vendredis à 21h15 sur TF1, et ne manquez pas les primes, extraits et bonus sur TF1+.En savoir plus sur Florent Manaudou ou Lénie Vacher Par Rédaction Loudéac Publié le 20 mai 2025 à 16h32 Jeudi 15 mai 2025, le public a investi la scène de spectacle de Kastell d'O d'Uzel, près de Loudéac (Côtes-d'Armor) dans une danse d'improvisation menée par Yohann Tété, chorégraphe de la célèbre émission télévisée, « Danse avec les Stars ».Un spectacle d'improvisationQuatre danseurs de la compagnie « What you want » dirigée par Thomas Lebrun, chorégraphe et danseur du Centre chorégraphique national de Tours, a invité le public à choisir le danseur et la musique pour lancer les interprètes dans des improvisations.Le public a ensuite été invité à monter sur scène, pour partager sa passion de la danse contemporaine et fantaisie mais aussi le show des danses dites « commerciales ».Entre cabaret et danse contemporaine, éclats de rire et émotions pures, cette proposition festive est un vrai moment de partage.Vidéos : en ce moment sur ActuCette représentation clôture la saison 2024/2025 du Grand Atelier et s'est terminée par un mini-bal.Suivez toute l'actualité de vos villes et médias favoris en vous inscrivant à Mon Actu. TF1 a confirmé le casting complet de la saison 14 de Danse avec les stars. Découvrez le jury, les candidats et les danseurs. Le 10 janvier 2025, TF1 a confirmé le casting complet de la saison 14 de Danse avec les stars, incluant Nelson Monfort comme dernier participant. La saison 14 réunit 12 personnalités : sportifs, chanteurs, acteurs, animateurs télé, Miss France,... Découvrez comment ces célébrités se préparent à enflammer la piste de danse avec un jury inchangé et des surprises prometteuses. Dans la nouvelle saison de Danse avec les stars 2025, le casting est enfin complet. La liste des 12 stars de cette année n'est désormais plus un secret. La saison 14 de Danse avec les stars comporte des sportifs, des chanteurs, actrices, une Miss France et des animateurs télé. Il fallait de la patience pour connaître le casting intégral de cette saison. Ce 10 janvier, TF1 a confirmé que le présentateur sportif Nelson Monfort avait rejoint les onze autres personnalités annoncées et était la dernière personne. Les 12 candidats de Danse avec les stars Au casting des sportifs : il y a le nageur olympique, Florent Manaudou, le joueur de football Adil Rami, la légende Franck Leboeuf et le commentateur sportif Nelson Monfort. Il y a aussi de jeunes chanteurs comme Lénie, ancienne candidate de la Star Academy et le chanteur afro pop Jungeli. On retrouvera également Julie Zenatti. Niveau surprises, il y aura la jeune actrice Mayane, comédienne du film à succès Un p'tit truc en plus d'Artus et l'actrice Charlotte de Turckheim. Le candidat de Koh Lanta, Claude Dartois, sera également sur le parquet de Danse avec les Stars. L'animatrice de télé et de radio Sophie Davant sera également de la partie. Miss France 2024, Eve Gilles, apportera sa couronne sur la piste de danse. Le jury et les danseurs de cette saison 14 Le jury ne change pas, les quatre membres de l'année dernière seront de retour : Jean-Marc Généreux, Fauve Hautot, Mel Charlot et Chris Marques. L'animateur Camille Combal, présent depuis 2018, reste à la présentation. Après la liste des stars, on attend encore de savoir les noms des danseurs qui vont les accompagner. Malgré la saison 13 compliquée avec le clash entre Natasha St-Pier et Inès Reg, Christophe Licata a annoncé sa participation. Au départ, le danseur avait refusé, mais la production a su le convaincre en lui proposant une partenaire qui l'a "touché en plein cœur." "J'avais envie de l'accompagner. Je sais qu'avec cette partenaire, j'attaque une saison dans la bienveillance et dans la gentillesse. Et je crois que j'en ai besoin." a-t-il expliqué à nos confrères du Parisien. Les rumeurs disent qu'il serait avec l'actrice Mayane-Sarah El Baze, porteuse de trisomie 21. On attend d'en savoir plus dans les prochaines semaines. Plusieurs danseurs emblématiques de l'émission télé viennent à Bron, à l'Espace Albert Camus, pour des cours et un spectacle disco. Lors du spectacle « Danse avec les stars » sur la scène de la Halle Tony-Garnier. Photo d'illustration Maxime Jegat La Spring Edition 2025 de Dance Concept Event se tient ces samedi 17 et dimanche 18 mai à l'Espace Albert Camus à Bron. L'événement sera marqué par la présence cette année de 14 danseurs de l'émission Danse avec les Stars .Durant ces deux jours, 16 cours exclusifs seront délivrés par les anciens candidats du show télé. L'occasion de plonger dans un univers où la danse rencontre l'élégance et la performance. Ce contenu est bloqué car vous n'avez pas accepté les cookies et autres traceurs. En cliquant sur « J'accepte », les cookies et autres traceurs seront déposés et vous pourrez visualiser les contenus (plus d'informations). En cliquant sur « J'accepte tous les cookies », vous autorisez des dépôts de cookies et autres traceurs pour le stockage de vos données sur nos sites et applications à des fins de personnalisation et de ciblage publicitaire. Vous gardez la possibilité de retirer votre consentement à tout moment en consultant notre politique de protection des données. Gérer mes choix J'accepte tous les cookies Pour couronner le week-end , une soirée disco (qui affiche complet), pensée comme un moment hors du temps, réserve des surprises inédites… Au programme : show spectaculaire, DJ set enflammé et invités surprises, ainsi que Philippine Lavrey et Savannah Wolf qui vont faire vibrer la scène avec leurs performances live.Infos et billetterie : Qui sont les couples de stars et danseurs et aussi le Jury au casting et à la distribution de Danse avec les Stars, DALS 2025 ? La célèbre émission Danse avec les stars fait donc son grand retour sur TF1 ce vendredi 7 février 2025 à 21h10. Cette nouvelle saison promet du spectacle avec un casting varié, un jury renouvelé et des performances toujours plus impressionnantes. Retour sur le concept de l'émission, ses audiences passées, les membres du jury en 2025 et les couples en compétition cette année. On vous dit tout dans notre article ci-dessous après l'image Lancée en 2011 en France, Danse avec les stars est une adaptation du format britannique Strictly Come Dancing. L'émission met en compétition des célébrités qui doivent apprendre à danser aux côtés de danseurs professionnels. Chaque semaine, un couple est éliminé après une évaluation des performances par un jury et les votes du public. Le couple gagnant remporte le prestigieux trophée de Danse avec les stars. Le jury de Danse avec les stars 2025 est composé de quatre personnalités emblématiques du monde de la danse et du spectacle : Chris Marques, fidèle à son poste, expert en danse de salon et aussi juge historique de l'émission. Jean-Marc Généreux, de retour après plusieurs années d'absence, connu notamment pour son énergie débordante. Fauve Hautot, ancienne gagnante et danseuse professionnelle, qui apportera donc son regard technique et bienveillant. Katrina Patchett, qui troque son rôle de danseuse pour en outre celui de jurée cette année. Cette année, le casting se compose de célébrités issues de divers horizons : sport, télévision, musique et cinéma. Voici la liste des duos en compétition : Florent Manaudou et Elsa Bois Lénie Vacher et Jordan Mouillerac Charlotte de Turckheim et Yann-Alrick Mortreuil Julie Zenatti et Adrien Caby Nelson Monfort et Calisson Goasdoué Mayane-Sarah El Baze et Christophe Licata D'autres couples ont été dévoilés sur le compte Instagram de DALS à l'occasion des répétitions : Sophie Davant sera aux côtés du danseur Nicolas Archambault. Adil Rami, ancien footballeur, dansera avec Ana Riera. Jungeli, jeune rappeur, aura comme partenaire Inès Vandamme. Claude Dartois, champion de Koh-Lanta, formera un duo avec Katrina Patchett. Eve Gilles, ex-Miss France 2024, dansera avec Nino Mosa, champion de danse latine et aussi nouveau venu dans l'émission. Franck Leboeuf ancien champion du monde 1998 sera aussi au casting. Pour cette toute nouvelle aventure, un casting de haut niveau va se lancer dans une incroyable compétition. Au casting : Florent Manaudou, Adil Rami, Lénie Vacher, Charlotte de Turckheim, Eve Gilles, Sophie Davant, Mayane, Claude Dartois, Julie Zenatti, Frank Leboeuf, Jungeli et aussi Nelson Monfort. Qui va remporter le trophée tant convoité ? Avec un casting éclectique, un jury exigeant et des performances prometteuses, cette nouvelle saison de Danse avec les stars s'annonce par conséquent haute en couleur. Rendez-vous donc ce vendredi 7 février 2025 sur TF1 pour découvrir les premiers pas de ces célébrités sur la piste ! A voir aussi la distribution de Flair de famille saison 2 sur France 2. Vous pouvez aussi voir la distribution de Cruella le film Disney rediffusé sur M6. Qui sont donc les membres du jury et les couples de stars et danseurs de Danse avec les stars 2025 sur TF1 ? photo 1/25 © Capture d'écran/TF1 photo 2/25 © Capture d'écran/TF1 photo 3/25 © © LUCIE COSNIER / TF1 photo 4/25 © Capture d'écran/TF1 photo 5/25 © © LUCIE COSNIER / TF1 photo 6/25 © Capture d'écran/TF1 photo 8/25 © Capture d'écran/TF1 photo 9/25 © © LUCIE COSNIER / TF1 photo 10/25 © Capture d'écran/TF1 photo 11/25 © © LUCIE COSNIER / TF1 photo 12/25 © Capture d'écran/TF1 photo 13/25 © © LUCIE COSNIER / TF1 photo 14/25 © Capture d'écran/TF1 photo 15/25 © © LUCIE COSNIER / TF1 photo 16/25 © Capture d'écran/TF1 photo 17/25 © © LUCIE COSNIER / TF1 photo 18/25 © Capture d'écran/TF1 photo 19/25 © © LUCIE COSNIER / TF1 photo 20/25 © Capture d'écran/TF1 photo 21/25 © © LUCIE COSNIER / TF1 photo 22/25 © Instagram/@nino.mosa photo 23/25 © © LUCIE COSNIER / TF1 photo 24/25 © Capture d'écran/TF1 photo 25/25 © Capture d'écran/TF1 Maintenant que les douze candidats de « Danse avec les stars », saison 14, ont été annoncés, place aux danseurs. Si certaines figures du programme sont de retour cette année, un jeune danseur s'apprête à faire ses débuts sur le parquet. La saison 14 de « Danse avec les stars » se dévoile jour après jour. Après avoir grainé les noms des douze candidats de cette édition 2025, TF1 joue à nouveau la carte du suspense avec les noms des danseurs. Le coup d'envoi étant prévu pour le vendredi 7 février, la plupart des couples sont aujourd'hui connus. Premier duo à avoir été annoncé le 26 janvier, la comédienne Charlotte de Tuckheim dansera avec Yann-Alrick Mortreuil, une figure bien connue du programme. De son côté, la chanteuse Lénie, révélée par la « Star Academy », a commencé les répétitions avec Jordan Mouillerac. L'animatrice Sophie Davant pourra quant à elle compter sur les conseils du Canadien Nicolas Archambault, ancien juge de l'émission. La suite après cette publicité Tête d'affiche de cette saison 14 de « DALS », le champion olympique Florent Manaudou sera accompagné sur le parquet par la pétillante Elsa Bois. La jeune comédienne Mayane, révélée dans la comédie « Un p'tit truc en plus », découvrira les joies de la danse de salon dans les bras de l'expérimenté Christophe Licata. Malgré une saison 13 éprouvante, le danseur a finalement accepté de revenir dans l'aventure, à une condition… La suite après cette publicité Un nouveau danseur rejoint le casting Autre figure de « DALS » à faire son retour cette année, Katrina Patchett tentera de décrocher un deuxième trophée avec Claude, emblématique aventurier de « Koh-Lanta ». Le couple devra se méfier de la redoutable Eve Gilles, Miss France 2024 et danseuse expérimentée, qui sera accompagnée d'un nouveau danseur : Nino Mosa. Le chanteur Jungeli, à qui l'on doit la chanson « Petit génie », dansera quant à lui avec Inès Vandamme. Le 3 février, TF1 a également annoncé que l'ex-footballeur Adil Rami sera accompagné d'Ana Riera, qui avait fait ses débuts dans le programme l'année dernière. Enfin, avant même que l'annonce officielle soit faite, Nelson Monfort a révélé par inadvertance sur le plateau de « C à vous » le 3 février qu'il dansera avec Calisson Goasdoué. Enfin, la chanteuse Julie Zenatti s'initiera au jive et à la samba avec Adrien Caby, quand Franck Leboeuf s'entraînera avec Candice Pascal. La suite après cette publicité La suite après cette publicité La liste des couples de la saison 14 de « DALS » : - Charlotte de Turckheim et Yann-Alrick Mortreuil - Lénie et Jordan Mouillerac - Sophie Davant et Nicolas Archambault - Florent Manaudou et Elsa Bois - Mayane et Christophe Licata - Claude Dartois et Katrina Patchett - Eve Gilles et Nino Mosa - Jungeli et Inès Vandamme -Adil Rami et Ana Riera - Nelson Monfort et Calisson Goasdoué - Julie Zenatti et Adrien Caby - Franck Leboeuf et Candice Pascal Côté juges, le quatuor de la précédente saison est de retour : le redouté Chris Marques retrouvera son fauteuil de juge aux côtés de Fauve Hautot, Jean-Marc Généreux et Mel Charlot. Le retour de la fièvre du vendredi soir sur TF1. Danse avec les stars fait son grand retour vendredi 7 février 2025 à partir de 21:10 pour une quatorzième saison animée par Camille Combal. Côté jury, on retrouve le même quatuor avec Mel Charlot, Jean-Marc Généreux, Fauve Hautot et Chris Marques.Qui sont les 12 candidats de Danse avec les stars 2025 ?Pour cette nouvelle édition, 12 nouvelles personnalités ont accepté de relever le challenge en s'essayant aux danses de salon. À l'image de plusieurs sportifs comme le nageur olympique Florent Manaudou et les anciens footballeurs Adil Rami et Frank Leboeuf. Les deux champions du monde 2018 et 1998 vont affronter sur la piste de danse le journaliste sportif Nelson Monfort, l'aventurier de Koh-LantaClaude Dartois et le chanteur Jungeli.Chez les personnalités féminines, on retrouve des figures du PAF comme l'animatrice Sophie Davant, l'actrice-réalisatrice Charlotte de Turckheim et la chanteuse Julie Zenatti. La concurrence sera rude face à trois autres femmes passionnées de danse. Comme Eve Gilles (Miss France 2024), la chanteuse Lenie (Star Academy) et la comédienne Mayane, révélée dans Un p'tit truc en plus, film à succès de l'année 2024.Côté danseurs professionnels, c'est le jeu des chaises musicales. Alors qu'Anthony Colette, le vainqueur de la saison 13 avec Natasha St-Pier, Maxime Dereymez et Christian Millette ne rempilent pas cette année, un nouveau venu intègre la troupe : il s'agit de Nino Mosa. Le jeune prodige rejoint Christophe Licata, Jordan Mouillerac, Adrien Caby, Yann-Alrick Mortreuil et Nicolas Archambault.Chez les femmes, Katrina Patchett et Calisson Goasdoué font leur grand retour dans la troupe. Elles retrouvent ainsi les danseuses professionnelles Candice Pascal, Inès Vandamme, Elsa Bois, Ana Riera. Mais, une question subsiste encore : qui dansera avec qui sur le parquet du studio 218 ? La réponse en images avec le casting complet dans le diaporama. Quels duos fouleront le parquet de la quatorzième saison de "Danse avec les stars" sur TF1 ? On fait le point sur les partenaires sélectionnés pour enflammer le parquet avec les douze célébrités, à partir du 7 février prochain. Le casting de célébrités est désormais au complet pour la nouvelle saison de "Danse avec les stars". Cette édition dont le lancement est prévu pour le 7 février prochain, sur TF1, s'annonce explosive. Reste à savoir qui foulera le parquet avec les douze stars sélectionnées. Alors qui dansera avec Florent Manaudou, Adil Rami, Franck Leboeuf, Nelson Monfort, Lenie, Jungeli, Julie Zenatti, Mayane, Charlotte de Turckheim, Claude Dartois, Sophie Davant, ou encore Eve Gilles ? Zoom sur les danseurs sélectionnés pour la saison 14 de "Danse avec les Stars". Frank Leboeuf et sa partenaire Candice Pascal Après avoir eu la chance de collaborer avec la star de "Desperate Housewives", James Denton, l'an dernier, Candice Pascal revient sur le parquet de Danse avec les stars avec Frank Leboeuf. La chorégraphe qui connait l'émission depuis ses débuts, en 2011, fera tout pour emmener le champion du monde de foot jusqu'au bout de la compétition. Candice Pascal a déjà remporté la huitième saison de Danse avec les stars aux côtés de l'acteur Agustin Galiana. Nelson Monfort et sa partenaire Calisson Goasdoué Depuis les débuts des répétitions, il y a quelques semaines, le mythique commentateur sportif, qui a déjà fait du patinage dans sa jeunesse, peut compter sur la jeune danseuse Calisson Goasdoué pour le coacher. La chorégraphe avait réussi à atteindre la troisième place de la compétition en 2022 avec le chanteur Stéphane Lagar. Julie Zenatti et son partenaire Adrien Caby Après avoir performé avec Aurélie Pons, Anggun, mais aussi avec la professeur de chant de la "Star Academy", Adeline Toniutti, le danseur Adrien Caby intègre à nouveau la compétition mais cette fois-ci avec Julie Zenatti. Les deux artistes se sont rencontrés pour la première fois sur le parvis de Notre-Dame de Paris. Sur ces images dévoilées sur TF1+, Adrien Caby a alors tenu à rassurer tout de suite la chanteuse : "Je suis ravi d'être avec toi. Je ne sais pas comment tu danses mais ce n'est pas important parce que dans tous les cas, je suis persuadé que je vais te faire progresser. L'idée c'est vraiment que tu t'amuses dans cette aventure". Adil Rami et sa partenaire Ana Riera Après dix-sept années passées sur les terrains de foot, Adil Rami est prêt à tout donner sur les parquets de danse. Le joueur de football aura le plaisir d'être accompagnée dans cette compétition de la jeune Ana Riera. La danseuse a intégré l'émission en 2024 après avoir remporté le jeu "Qui dansera avec une star?". L'an dernier, elle avait fini cinquième avec l'humoriste Roman Doduik. Jungeli et sa partenaire Inès Vandamme Inès Vandamme s'apprête à de nouveau faire des étincelles sur le parquet. La danseuse qui vient d'officialiser sa relation avec Antoine Léger revient pour une cinquième saison de "Danse avec les Stars". Son partenaire cette année est le jeune chanteur Jungeli, âgé de 16 ans. L'interprète de "P'tit Génie" pourrait bien arriver au sommet grâce à l'exigence de la danseuse qui a remporté, l'an dernier, le trophée de "Danse avec les stars d'internet", avec le streameur Domingo. Ève Gilles et son partenaire Nino Mosa Un petit nouveau fait son arrivée dans cette nouvelle saison de "Danse avec les Stars". A seulement 22 ans, Nino Mosa aura la chance de concourir pour le célèbre trophée de l'émission aux côtés de la Miss France 2023, Ève Gilles. Le jeune homme devrait montrer au public ses talents reconnus de chorégraphe. Il a notamment décroché la troisième place au championnat du monde de danse sportive des moins de 21 ans avec Mishka Antonova. Nino Mosa est aussi propriétaire de son propre studio de danse, à Vienne, intitulé Fred Astaire Dance Studio. Claude Dartois et sa partenaire Katrina Patchett Le candidat phare de l'émission "Koh-Lanta" se prépare pour un nouveau challenge de taille aux côtés d'un grand nom de l'émission "Danse avec les Stars". Claude Dartois participe au show de TF1 avec Katrina Patchett. La danseuse née en Australie a remporté la toute première saison avec Matt Pokora, en 2011. Elle a ensuite été aperçue sur le célèbre parquet avec les célébrités : Cédric Pioline, Bastian Baker, Brahim Zaibat et Brian Joubert. Mayane-Sarah El Baze et son partenaire Christophe Licata "On va vivre une super saison toi et moi." Les images de la rencontre entre Mayane et son partenaire Christophe Licata sur TF1+ donnent le ton. Le célèbre danseur et l'actrice du film "Un p'tit truc en plus" sont prêts à tout donner. Le chorégraphe, qui a fait son apparition dans la toute première édition de "Danse avec les stars" en 2011, est heureux de partager sa grande expérience avec sa coéquipière. Sur les réseaux sociaux, Christophe Licata qui est arrivé en finale avec Ines Reg l'an dernier, a partagé des images de ses répétitions avec la jeune femme de 20 ans et écrit en légende: " Team diamant étincelant. On s'aime déjà". Ça promet ! Florent Manaudou et sa partenaire Elsa Bois Le champion de natation sera accompagné en cette quatorzième saison d'une championne de danse. Elsa Bois qui a déjà atteint la finale de l'émission avec celui qui deviendra son compagnon, Michou, devrait tout donner pour briller sur le parquet aux côtés de Florent Manaudou. Sur les premières images partagées sur TF1+ ou encore sur Instagram, on découvre alors une grande différence de taille entre les deux. La danseuse mesure, en effet, 1,66m et le sportif 1,99 m. Charlotte de Turckeim et son partenaire Yann-Alrick Mortreuil L'un des premiers couples de "Danse avec les stars" officialisé par TF1 est celui de Charlotte de Turckeim et de son danseur Yann-Alrick Morteuil. La comédienne pourra compter sur le jeune artiste qui a fait ses débuts dans l'émission lors de la saison 4. Il avait alors été très loin dans la compétition avec la chanteuse TAL. Yann-Alrick avait ensuite accompagné EnjoyPhoenix en saison 6 et l'animatrice Karine Ferri en saison 7. L'an dernier, le danseur avait foulé le parquet avec Diane Leyre, Miss France 2022. Lenie et son partenaire Jordan Mouillerac Déjà six saisons au compteur pour Jordan Mouillerac. Le danseur, connu surtout pour ses performances incroyables avec Bilal Hassani en 2021, pourrait repartir cette année avec le précieux trophée de vainqueur grâce à sa partenaire Lenie. L'ancienne élève de la "Star Academy" est une candidate redoutable et très déterminée de cette saison. L'interprète de "Divine" nous l'a d'ailleurs annoncé en interview : "En 2025, je veux gagner 'Danse avec les stars'". Sophie Davant et son partenaire Nicolas Archambault L'animatrice phare de France Télévisions sera accompagnée d'une icône de la danse ces prochaines semaines. Sophie Davant s'entraine d'ores et déjà avec Nicolas Archambault, ancien jury de l'émission "Danse avec les Stars". Après quelques années d'absence, le Canadien a fait son retour sur nos écrans en tant que danseur professionnel. Il a notamment été aperçu l'an dernier sur TF1 avec la chanteuse Cœur de Pirate. La saison 14 de Danse avec les stars débute vendredi 7 février. Douze personnalités sont au casting de cette édition 2025 et donc douze danseurs pour les accompagner. Si la plupart rempilent, certains ont quitté le show de TF1 et d'autres débarquent. Télé-Loisirs fait le point. Fans de rumba, cha-cha et jive, encore un peu de patience ! La saison 14 de Danse avec les stars démarre le vendredi 7 février sur TF1. Comme on ne change pas une équipe qui gagne, Camillle Combal assurera toujours la présentation tandis que le jury — composé de Chris Marques, Jena-Marc Généreux, Fauve Hautot et Mel Charlot — reste inchangé. En revanche, côté casting, la chaîne muscle son jeu avec les douze personnalités annoncées. Parmi eux, trois sportifs — le nageur médaillé olympique Florent Manaudou et les deux champions du monde de foot Frank Leboeuf et Adil Rami —, le journaliste sportif Nelson Monfort, ou encore les comédiennes Charlotte de Turckheim et Mayane, révélation du succès au box-office Un p'tit truc en plus, et Miss France 2024 Ève Gilles.Danse avec les stars 2025 : Christophe Licata rempile alors qu'il comptait arrêter, Anthony Colette ne remettra pas son titre en jeu !Pour les accompagner et les porter le plus loin possible, ils pourront compter sur une troupe de danseurs chevronnés. Présent depuis la toute première édition en 2011, Christophe Licata sera encore de la partie cette année. Pourtant, le danseur de La Ciotat ne devait pas rempiler après la saison chaotique qu'il a passée aux côtés d'Inès Reg. "Treize saisons, j'estimais que c'était bien. Mais finir sur un truc comme l'affaire Inès - Natasha, cela me laissait un sale arrière-goût. Pourtant, en novembre, lorsque la production m'a appelé pour revenir, j'ai d'abord refusé. Quand ils m'ont présenté la personnalité avec laquelle ils me proposaient de danser, et dont je ne vous dévoilerai pas l'identité, j'ai été touché en plein cœur", a-t-il confié en interview. Seule condition pour le danseur : éviter de partir trop longtemps à Paris et faire le maximum de répétitions chez lui, dans le Sud. En revanche, Anthony Colette, vainqueur l'année dernière avec Natasha St-Pier, ne remettra pas son titre en jeu, comme il l'a annoncé sur les réseaux sociaux. Une décision qu'il n'a pas prise mais qu'il "se doit d'accepter". De même que Maxime Dereymez, figure historique du programme. Vous aussi, diffusez votre publicité ici ! Vous aussi, diffusez votre publicité ici ! Danse avec les stars 2025 : qui sont les nouveaux danseurs de la saison 14 ?Plusieurs visages emblématiques du programme seront de retour cette année encore, à l'instar de Yann-Alrick Mortreuil (en duo avec Charlotte de Turckheim), Jordan Mouillerac (qui dansera avec Lénie, découverte en 2023 dans Star Academy), Nicolas Archambault (qui sera aux côtés de Sophie Davant), Elsa Bois (qui dansera aux côtés de Florent Manaudou), Adrien Caby, Inès Vandamme, Ana Riera (découverte l'année dernière au côté de Roman Doduik), ou encore Katrina Patchett et Candice Pascal. Calisson Gouasdoué, elle, marque son retour. Apparue en saison 12, la jeune femme avait fini troisième au côté de Stéphane Legar. En outre, un nouveau danseur intègre la grande famille de DALS cette année. À tout juste 22 ans, Nino Rosa fera donc ses premiers pas dans le concours de danse de TF1. Il sera aux côtés d'Ève Gilles, Miss France 2024. Originaire de la région Auvergne-Rhône-Alpes, le jeune homme figure dans le Top 20 mondial en danses latines. Excusez du peu. Vous aussi, diffusez votre publicité ici ! Découvrez en images les danseurs et danseuses de la saison 14 de Danse avec les stars dans notre diaporama. Découvrez en images : Danse avec les stars 2025 : voici les danseurs de la saison 14